



mesoderm

НАУЧНЫЙ ПОДХОД К РЕШЕНИЮ ЭСТЕТИЧЕСКИХ ПРОБЛЕМ



СТЕРИЛЬНЫЕ ШЕЛКОВЫЕ  
ПЕПТИДНЫЕ МАСКИ "PEPTIDERM"

## ПОКАЗАНИЯ К ПРИМЕНЕНИЮ



ШЕЛКОВЫЕ ПЕПТИДНЫЕ МАСКИ MESODERM ПРИМЕНЯЮТСЯ ПОСЛЕ ВЫПОЛНЕНИЯ ТРАВМИРУЮЩИХ ПРОЦЕДУР: ХИМИЧЕСКИЙ ПИЛИНГ, ЛАЗЕРНАЯ ШЛИФОВКА, МИКРОДЕРМАБРАЗИЯ, МЕЗОТЕРАПИЯ, БИОРЕВИТАЛИЗАЦИЯ И ДРУГИХ МАНИПУЛЯЦИЙ, ПРОХОДЯЩИХ С НАРУШЕНИЕМ ЦЕЛОСТНОСТИ КОЖНЫХ ПОКРОВОВ, А ТАКЖЕ ДЛЯ КОРРЕКЦИИ СОСТОЯНИЯ КОЖИ.



ПОСЛЕ ПРОЦЕДУР  
ХИМИЧЕСКИХ  
ПИЛИНГОВ

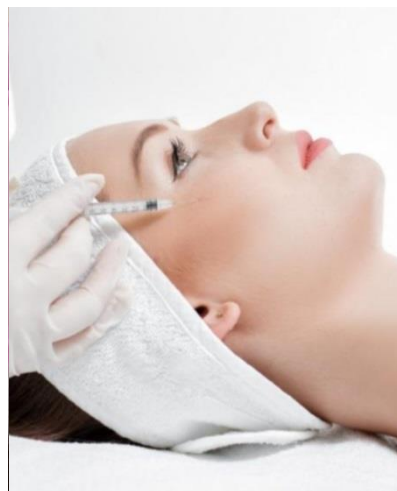

ПОСЛЕ ПРОЦЕДУР  
МЕЗОТЕРАПИИ,  
БИОРЕВИТАЛИЗАЦИИ



ПОСЛЕ ПРОЦЕДУР ФММТ,  
МИКРОНИДЛИНГА



ПОСЛЕ ТРАВМИРУЮЩИХ ПРОЦЕДУР  
(МИКРОДЕРМАБРАЗИЯ, ЛАЗЕРНАЯ  
ШЛИФОВКА и проч.)



## ТУТОВЫЙ ШЕЛКОПРЯД

Бабочка, играющая важную роль в производстве шёлка. Шелкопряд одомашнен в Китае около 3000 лет до н. э.

- **ФИБРОИН** БОГАТ ГЛИКОПРОТЕИНАМИ И ЯВЛЯЕТСЯ АКТИВНЫМ УВЛАЖНИТЕЛЕМ. СПОСОБСТВУЕТ ФОРМИРОВАНИЮ НА ПОВЕРХНОСТИ КОЖИ ВЛАГОУДЕРЖИВАЮЩЕЙ ПЛЕНКИ.
- **СЕРИЦИН** РАБОТАЕТ КАК КЛЕЙ, СКЛЕИВАЯ ШЕЛКОВЫЕ ВОЛОКНА. ОКАЗЫВАЕТ АНТИОКСИДАНТНОЕ И РЕПАРАТИВНОЕ ДЕЙСТВИЕ. СПОСОБСТВУЕТ БЫСТРОМУ ЗАЖИВЛЕНИЮ ПОВРЕЖДЕНИЙ А ТАКЖЕ УКРЕПЛЯЕТ КОЖУ.

## ШЕЛКОВАЯ НИТЬ

ДВОЙНАЯ ШЕЛКОВАЯ НИТЬ СОСТОИТ ИЗ НЕРАСТВОРИМОГО В ВОДЕ БЕЛКА ФИБРОИНА И «КЛЕЯ» – БЕЛКА СЕРИЦИНА.

В СОСТАВ СЕРИЦИНА ВХОДИТ БОЛЕЕ 280 БЕЛКОВ, КАЖДЫЙ ИЗ КОТОРЫХ ВЫПОЛНЯЕТ В КОКОНЕ ОПРЕДЕЛЕННУЮ ФУНКЦИЮ.

## ХАРАКТЕРИСТИКИ ШЕЛКОВЫХ МАСОК

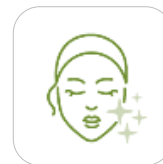

ДЛЯ ВСЕХ ТИПОВ  
КОЖИ



РЕПАРАЦИЯ  
ПОВРЕЖДЕНИЙ КОЖИ



БЫСТРОЕ  
УСПОКАИВАЮЩЕЕ Д-Е



ЗАЩИТА КОЖИ ОТ  
ВНЕШНЕЙ АГРЕССИИ



ПЛОТНОЕ  
ПРИЛЕГАНИЕ



ИНТЕНСИВНОЕ  
УВЛАЖНЕНИЕ



424144 – упаковка 5 штук

## ПЕПТИДНАЯ УСПОКАИВАЮЩАЯ МАСКА "PEPTIDERM - АКТИВНЫЙ КОМФОРТ"

### ПОКАЗАНИЯ

ПЕПТИДНАЯ ФОРМУЛА УМЕНЬШАЕТ ВОСПАЛИТЕЛЬНЫЙ КАСКАД И УСТРАНЯЕТ РАЗДРАЖЕНИЕ, ОТЕЧНОСТЬ, КРАСНОТУ, МИНИМИЗИРУЕТ ЖЖЕНИЕ, ПОКАЛЫВАНИЕ И ДИСКОМФОРТ, БЛАГОДАРИЯ ЧЕМУ ИСПОЛЬЗОВАНИЕ МАСКИ ПОКАЗАНО ПРИ ПРОБЛЕМАХ:

- Повышенная чувствительность кожи
- Раздраженная, стрессовая кожа
- Повреждения кожных покровов внешней агрессией
- После травмирующих косметических и дерматологических процедур.
- Маска может применяться для быстрой регенерации после повреждения кожи внешней агрессией (солнечные лучи, ветер, мороз).

### АКТИВНЫЕ КОМПОНЕНТЫ:



ПЕПТИД НАЙТРАЗЕН  
(NEUTRAZEN)



АМИНОКИСЛОТЫ  
КЕРАТИНА



АЛЛАНТОИН

## ПЕПТИДНАЯ УСПОКАИВАЮЩАЯ МАСКА "PEPTIDERM - АКТИВНЫЙ КОМФОРТ" ПЕПТИД НАЙТРАЗЕН (NEUTRAZEN)



НЕЙРОПЕПТИД, ПОДАВЛЯЮЩИЙ ОСНОВНЫЕ МЕДИАТОРЫ ВОСПАЛЕНИЯ, УСТРАНЯЕТ РЕАКЦИЮ КОЖИ НА ВОЗДЕЙСТВИЕ ПОВРЕЖДАЮЩЕГО ФАКТОРА. СПОСОБСТВУЕТ ПОДДЕРЖАНИЮ НОРМАЛЬНОГО ПОРОГА ЧУВСТВИТЕЛЬНОСТИ КОЖИ ПРИ ВОЗДЕЙСТВИИ ТРАВМИРУЮЩИХ ФАКТОРОВ ХИМИЧЕСКОГО И МЕХАНИЧЕСКОГО ПРОИСХОЖДЕНИЯ, УЛЬТРАФИОЛЕТА И ДРУГИХ ВНЕШНИХ РАЗДРАЖАЮЩИХ АГЕНТОВ.

### РЕЗУЛЬТАТЫ ТЕСТА НА МЕХАНИЧЕСКОЕ ВОСПАЛЕНИЕ

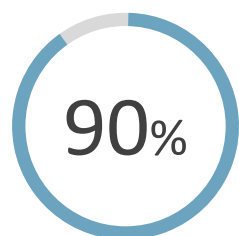

ВОССТАНОВЛЕНИЕ  
КОМФОРТНЫХ  
ОЩУЩЕНИЙ НА КОЖЕ

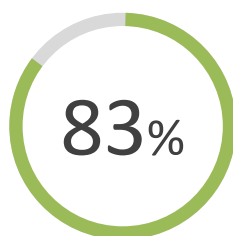

СОКРАЩЕНИЕ  
РАЗДРАЖЕНИЯ ПОСЛЕ  
МЕХАНИЧЕСКОГО  
ВОЗДЕЙСТВИЯ

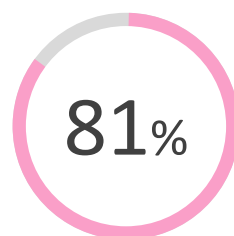

УСТРАНЕНИЕ  
ЧУВСТВА  
СТЯНУТОСТИ  
КОЖИ

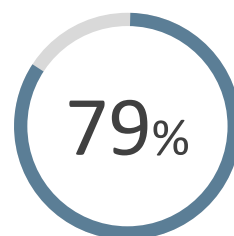

МОМЕНТАЛЬНОЕ  
УСПОКАИВАЮЩЕЕ  
ДЕЙСТВИЕ

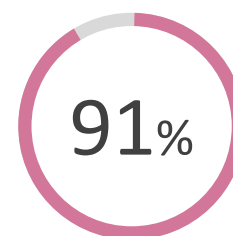

СОКРАЩЕНИЕ  
ЭРИТЕМЫ

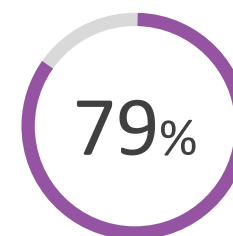

СОКРАЩЕНИЕ  
ОЩУЩЕНИЯ ЖЖЕНИЯ  
И ЗУДА

Тест на группе из 60 добровольцев, из них 50% с чувствительной кожей, ежедневное использование продукта с Neutrazen в течение 7 дней.

## ПЕПТИДНАЯ УСПОКАИВАЮЩАЯ МАСКА "PEPTIDERM - АКТИВНЫЙ КОМФОРТ"

### РЕЗУЛЬТАТЫ



424144 – упаковка 5 штук

ПЕПТИДНАЯ УСПОКАИВАЮЩАЯ МАСКА БЫСТРО ДЕЙСТВУЕТ, ВОССТАНАВЛИВАЕТ БАЛАНС И УСТРАНЯЕТ ДИСКОМФОРТ, СПОСОБСТВУЕТ РЕПАРАЦИИ ПОВРЕЖДЕНИЙ, ВЫРАВНИВАЕТ ЦВЕТ КОЖНЫХ ПОКРОВОВ.

- УСТРАНЕНИЕ РАЗДРАЖЕНИЯ И ГИПЕРЕМИИ
- УМЕНЬШЕНИЕ ОТЕЧНОСТИ ПАСТОЗНОСТИ
- СНИЖЕНИЕ РЕАКТИВНОСТИ КОЖИ НА МЕХАНИЧЕСКОЕ РАЗДРАЖЕНИЕ
- АКТИВИЗАЦИЯ РЕГЕНЕРАЦИИ И УСКОРЕНИЕ ЗАЖИВЛЕНИЯ ПОВРЕЖДЕНИЙ
- СОКРАЩЕНИЕ ЖЖЕНИЯ, ЗУДА, ПОКАЛЫВАНИЯ И ОЩУЩЕНИЯ «СТЯНУТОСТИ»
- СНИЖЕНИЕ ЧУВСТВИТЕЛЬНОСТИ КОЖИ



УСТРАНЕНИЕ  
РАЗДРАЖЕНИЯ  
И ГИПЕРЕМИИ



УМЕНЬШЕНИЕ  
ОТЕЧНОСТИ  
ПАСТОЗНОСТИ



СНИЖЕНИЕ  
РЕАКТИВНОСТИ КОЖИ  
НА МЕХАНИЧЕСКОЕ  
РАЗДРАЖЕНИЕ



СОКРАЩЕНИЕ  
ЖЖЕНИЯ,  
ЗУДА,  
ПОКАЛЫВАНИЯ



СНИЖЕНИЕ  
ЧУВСТВИТЕЛЬНОСТИ  
КОЖИ



АКТИВИЗАЦИЯ  
РЕГЕНЕРАЦИИ





424145 – упаковка 5 штук

## ПЕПТИДНАЯ АНТИ-ЭЙДЖ МАСКА "PEPTIDERM - АКТИВНОЕ ОМОЛОЖЕНИЕ"

### ПОКАЗАНИЯ

КОМБИНАЦИЯ БИОМИМЕТИЧЕСКОГО ПЕПТИДА И АМИНОКИСЛОТНОГО КОМПЛЕКСА ВОССТАНАВЛИВАЕТ ЭЛАСТИЧНОСТЬ И ПРОЧНОСТЬ КОЖНЫХ ПОКРОВОВ, УСКОРЯЕТ РЕПАРАТИВНЫЕ ПРОЦЕССЫ, ПОВЫШАЕТ ПЛОТНОСТЬ

- Инволюционные изменения кожных покровов, признаки фото-старения
- Атония, потеря упругости, эластичности и тургора
- Недостаточная увлажненность, сухость и дискомфорт
- Истончение кожных покровов и снижение регенеративной способности
- Формирование морщин
- Стрессовые состояния кожи, вызванные УФ излучением и загрязнением окружающей среды.

### АКТИВНЫЕ КОМПОНЕНТЫ:



ПЕПТИД КОЛЛАРЕН  
(KOLLAREN)



АМИНОКИСЛОТЫ  
КЕРАТИНА



АЛЛАНТОИН



ДИКАЛИЙ  
ГЛИЦИРРИЗИНАТ

## ПЕПТИДНАЯ АНТИ-ЭЙДЖ МАСКА "PERTIDERM - АКТИВНОЕ ОМОЛОЖЕНИЕ" ПЕПТИД КОЛЛАРЕН (KOLLAREN)



**БИОМИМЕТИЧЕСКИЙ СИГНАЛЬНЫЙ ПЕПТИД**, УЛУЧШАЕТ БИОМЕХАНИЧЕСКИЕ СВОЙСТВА КОЖИ ЗА СЧЕТ ПОВЫШЕНИЯ СИНТЕЗА БЕЛКОВ ЭЛАСТИНА, КОЛЛАГЕНА I И III ТИПА. УСКОРЯЕТ ПРОЦЕССЫ ВОССТАНОВЛЕНИЯ ПОВРЕЖДЕННОЙ КОЖИ, УСИЛИВАЯ СИНТЕЗ СТРУКТУРНЫХ ГЛИКОПРОТЕИНОВ ЛАМИНИНА И ФИБРОНЕКТИНА. ОКАЗЫВАЕТ РЕСТРУКТУРИРУЮЩЕЕ ДЕЙСТВИЕ, ВОССТАНАВЛИВАЕТ УПРУГОСТЬ И ЭЛАСТИЧНОСТЬ КОЖНЫХ ПОКРОВОВ.

### РЕЗУЛЬТАТЫ ТЕСТОВ IN VITRO

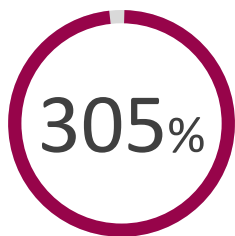

СИНТЕЗ  
КОЛЛАГЕНА I

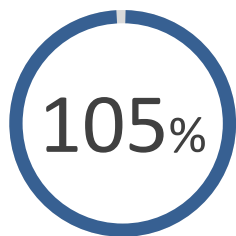

СИНТЕЗ  
КОЛЛАГЕНА III

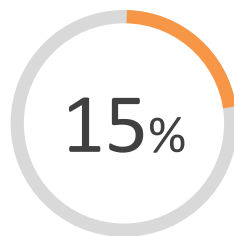

СИНТЕЗ  
ЭЛАСТИНА

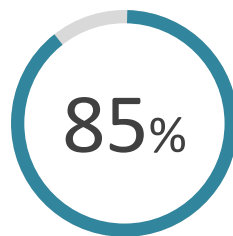

СИНТЕЗ  
ЛАМИНИНА

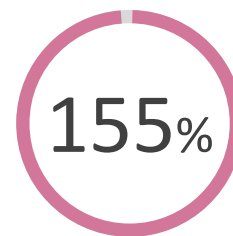

СИНТЕЗ  
ФИБРОНЕКТИНА

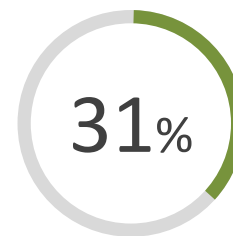

АКТИВИЗАЦИЯ  
РЕГЕНЕРАЦИИ

Тест на культуре человеческих фибробластов после 3х дневной обработки Коллареном в концентрации 0,03%



## ПЕПТИДНАЯ ANTI-ЭЙДЖ МАСКА "PEPTIDERM - АКТИВНОЕ ОМОЛОЖЕНИЕ"

### РЕЗУЛЬТАТЫ



424145 – упаковка 5 штук

ПЕПТИДНАЯ ANTI-ЭЙДЖ МАСКА УСТРАНЯЕТ ПОСЛЕДСТВИЯ ФОТО-ПОВРЕЖДЕНИЯ, ВЛИЯНИЯ ВНЕШНИХ СТРЕССОРОВ И ПОВРЕЖДАЮЩИХ КОСМЕТОЛОГИЧЕСКИХ МАНИПУЛЯЦИЙ.

- СОКРАЩЕНИЕ ВИДИМЫХ ИНВОЛЮЦИОННЫХ ИЗМЕНЕНИЙ КОЖИ
- УЛУЧШЕНИЕ БИОМЕХАНИЧЕСКИХ СВОЙСТВ: ТОНУСА, ЭЛАСТИЧНОСТИ И ПЛОТНОСТИ КОЖНЫХ ПОКРОВОВ
- ВОССТАНОВЛЕНИЕ ГИДРОБАЛАНСА
- АКТИВИЗАЦИЯ РЕГЕНЕРАТИВНЫХ ПРОЦЕССОВ
- СОКРАЩЕНИЕ ШЕЛУШЕНИЯ, ДИСКОМФОРТА И ЭРИТЕМЫ
- КОЖНЫЕ ПОКРОВЫ МАТОВЫЕ, ГЛАДКИЕ, МЯГКИЕ, ЦВЕТ РАВНОМЕРНЫЙ



УМЕНЬШЕНИЕ  
ПРИЗНАКОВ  
СТАРЕНИЯ



ПОВЫШЕНИЕ  
ТУРГОРА, ТОНУСА,  
ЭЛАСТИЧНОСТИ



ВОССТАНОВЛЕНИЕ  
УРОВНЯ  
ГИДРАТАЦИИ



АКТИВИЗАЦИЯ  
РЕГЕНЕРАЦИИ



УСТРАНЕНИЕ  
ДИСКОМФОРТА,  
ЭРИТЕМЫ

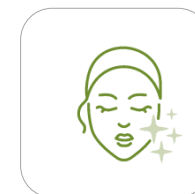

УЛУЧШЕНИЕ  
ЦВЕТА ЛИЦА И  
ТОНА КОЖИ

”

*Мы следуем за гениальными идеями,  
объединяя наш опыт за многие годы с  
технологиями сегодняшнего дня.*

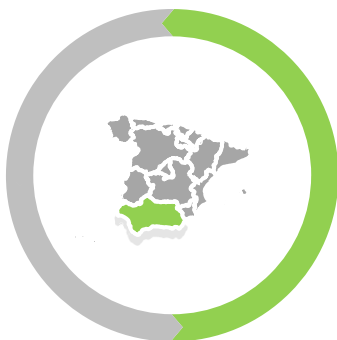

Испания,  
Год основания: 2002  
Площадь производства: 5 000 м<sup>2</sup>

Контрактное производство:  
Европа, Азия, Россия.

## О КОМПАНИИ MESODERM

ФАРМАЦЕВТИЧЕСКИЕ ЛАБОРАТОРИИ ИСПАНСКОЙ КОМПАНИИ **MESODERM** ОБЪЕДИНИЛИ НАУЧНЫЕ ДОСТИЖЕНИЯ С ПРИНЦИПАМИ КЛАССИЧЕСКОЙ МЕДИЦИНЫ И ОТОБРАННОЙ СЫРЬЕВОЙ БАЗОЙ ДЛЯ ПОЛУЧЕНИЯ ПРОДУКТОВ С ДОКАЗАННОЙ ЭФФЕКТИВНОСТЬЮ.

### КАЧЕСТВО

ПРОДУКЦИЯ MESODERM ПРОИЗВОДИТСЯ НА КОНТРАКТНОЙ ОСНОВЕ ПО ВСЕМУ МИРУ. ПРОИЗВОДСТВЕННЫЕ ЦЕХА ИСПОЛЬЗУЮТ НОВЕЙШИЕ ТЕХНОЛОГИЧЕСКИЕ ДОСТИЖЕНИЯ.

ПРОДУКЦИЯ КОМПАНИИ СООТВЕТСТВУЕТ САМЫМ ВЫСОКИМ **СТАНДАРТАМ GMP**, ТРЕБОВАНИЯМ ФАРМАЦЕВТИЧЕСКОЙ И ПИЩЕВОЙ ПРОМЫШЛЕННОСТИ.

# mesoderm

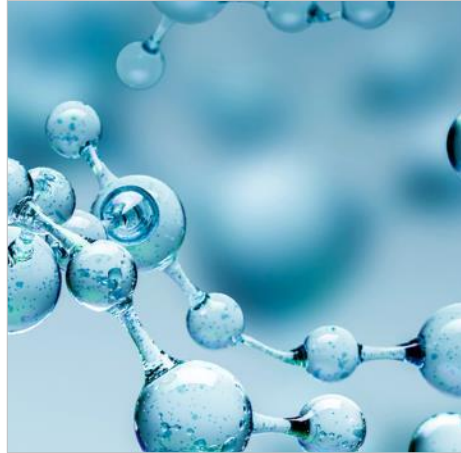

 **SMARTBUY**  
профессиональная косметика • оборудование • мебель



МОСКВА 7 (495) 565-38-74, РЕГИОНЫ 8 (800) 775-82-76 (звонок бесплатный)



[www.smartbuy.ru](http://www.smartbuy.ru)